



#6282297 - Cetak Laporan 2023-09-11 10:39:48



Anonim  Rahasia  Website  Ditutup oleh Sistem

13 Feb, 00:05

Terdisposisi : **Dinas Bina Marga Cipta Karya dan Tata Ruang Pemerintah Provinsi Sumatera Barat**

Jalan Provinsi Yang Kondisinya Kian Hari Kian Memprihatinkan

Jalan provinsi yang kondisinya kian hari kian memprihatinkan.

- terdapat banyak, retakan, lobang yang berpotensi penyebab utama kecelakaan.
- bahu jalan yang tidak lagi ramah untuk pejalan kaki, bahu jalan tinggi dari jalan, semak dan sebagian telah beralih fungsi.
- drainase jalan banyak yang nyaris buntu.
- minim penerangan jalan.

 KAMIS, 1970/01/01 |  INFRASTRUKTUR JALAN

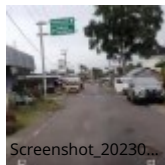

#6282297

 Tindak Lanjut 3

 Komentar 0



Admin Nasional SP4N-LAPOR!

16 Jan, 12:45

Laporan dilempar ke **Pemerintah Provinsi Sumatera Barat** oleh **Admin Nasional SP4N-LAPOR!**



Pemerintah Provinsi Sumatera Barat

24 Jan, 14:38

Laporan didisposisikan ke **Dinas Bina Marga Cipta Karya dan Tata Ruang Pemerintah Provinsi Sumatera Barat** oleh **Pemerintah Provinsi Sumatera Barat**



Dinas Bina Marga Cipta Karya dan Tata Ruang Pemerintah Provinsi Sumatera Barat

2 Feb, 17:31

berikut beberapa tanggapan dari Pertanyaan :

1. Jalan provinsi yang kondisinya kian hari kian memprihatinkan

Terdapat banyak retakan, lobang yang berpotensi penyebab utama kecelakaan.

Jawaban :

Kondisi Kemantapan Jalan Provinsi lebih kurang 71,39 % yang berarti ada 28,61 % lagi yang tidak mantap atau setara dengan 436,29 Km. Dalam menyikapi ketersediaan Anggaran yang belum ideal, Dinas Bina Marga, Cipta Karya dan Tata ruang berkomitmen untuk tetap optimal dalam Pemeliharaan Jalan Provinsi. Terkait hal tersebut diatas Dinas Bina Marga, Cipta Karya dan Tata Ruang akan segera melakukan prioritas untuk meminimalkan kecelakaan dan kenyamanan masyarakat pemakai jalan, yaitu dengan melakukan patching / penambalan pada lubang - lubang jalan.

2. Bahu jalan yang tidak lagi ramah untuk pejalan kaki, bahu jalan tinggi dari jalan, semak dan sebagian telah beralih fungsi.

Jawaban :

UPTD Jalan dan Jembatan Wilayah yang mempunyai topoksi Pemeliharaan Jalan akan menjadikan target prioritas Penanganan untuk menyambut hari Raya Idul Fitri 2023 antara lain Penanganan - Penanganan sebagai berikut :

1. Pembersihan Damija / Rumput di Bahu Jalan
2. Pemotongan Bahu Jalan
3. Pembersihan Longsor
4. Pembersihan Drainase
5. Patching

Sehingga diharapkan beberapa waktu kedepan semua persoalan ini dapat kita minimalisir. Agar bahu jalan bisa Ramah untuk Pejalan Kaki.

3. Drainase jalan banyak yang nyaris buntu.

Jawaban :

1. Untuk drainase yang sudah ada dan berada di ruas Jalan Provinsi akan dilakukan Pembersihan secara Rutin.
2. Drainase - drainase yang buntu secara perlahan akan dibenahi dan di inventarsir permasalahan - permasalahannya.
4. Minim penerangan jalan

Jawaban :

Untuk penerangan Jalan Pihak Bina Marga, Cipta Karya dan Tata Ruang akan bekerjasama dengan Dinas Perhubungan Provinsi dalam pengadaan Penerangan Jalan Umum (PJU) di ruas Jalan Provinsi, tentu dukungan masyarakat setempat dalam menjaga aset PJU tersebut agar tetap berfungsi di saat sudah dilaksanakan.

Ubah Hapus